

MANUAL DE CONTABILIDAD.

ORGANISMO OPERADOR MUNICIPAL DE AGUA POTABLE, ALCANTANTARILLADO Y SANEAMIENTO DE AMATLAN DE CAÑAS.

Indice de Capítulos.

Capítulo I	Generalidades
Capítulo II	Plan de Cuentas
Capítulo III	Guías Contabilizadoras
Capítulo IV	Estados Financieros Básicos

Capítulo I Generalidades

Índice

- Introducción
- Ámbito de Aplicación del Sistema Simplificado General
- Objetivos del Sistema Simplificado General

Introducción

De conformidad con el artículo 9, fracción XI de la Ley General de Contabilidad Gubernamental (LGCG), se presentan las características de los sistemas que aplicarán de forma simplificada los municipios con menos de veinticinco mil habitantes. Para estos efectos se considera necesario establecer un sistema para los municipios con menos de cinco mil habitantes el cual se denomina Sistema Simplificado Básico (SSB); mientras que para los municipios cuya población es de entre cinco mil a veinticinco mil habitantes se establece el Sistema Simplificado General (SSG). En ambos casos se establecen las características mínimas que deberán contar, pudiendo adoptar en la medida de sus posibilidades los sistemas de contabilidad y presupuesto más avanzados.

Las operaciones de registro contable y presupuestario que se presentan en este documento, cubren las transacciones mínimas que utilizan los municipios, los cuales podrán utilizar de manera supletoria el Manual de Contabilidad Gubernamental, las Normas y Lineamientos que ha emitido el Consejo Nacional de Armonización Contable (CONAC), así como sus respectivas reformas.

Ámbito de Aplicación del Sistema Simplificado General

El SSG será aplicable a los Municipios de cinco mil a veinticinco mil habitantes (de acuerdo a la publicación más reciente del Instituto Nacional de Estadística y Geografía) y a sus entidades de la administración pública paraestatal. Los Municipios sujetos al Sistema Simplificado General lo aplicarán hasta en tanto el Consejo Estatal de Armonización Contable, le comunique al Municipio, que en lugar de aplicar dicho Sistema, deberá cumplir con las obligaciones que como ente público establece la LGCG y los Acuerdos del CONAC. De lo anterior, el Consejo Estatal de Armonización Contable de la entidad federativa de que se trate informará, al CONAC y al Órgano de Fiscalización Superior de la Entidad Federativa, la relación de Municipios que dejan de aplicar el Sistema Simplificado General.

Objetivos del Sistema Simplificado General

Los municipios aplicarán el SSG teniendo en cuenta las siguientes premisas:

1. Presentar la Cuenta Pública e información financiera contable y presupuestaria de ingresos y egresos.
2. Momentos contables:
 - a) **Momentos Contables de Ingresos**, la afectación presupuestaria de los momentos contables correspondientes al modificado y al devengado se podrá realizar conjuntamente con el recaudado.
 - b) **Momentos Contables de los Egresos**, la afectación presupuestaria de los momentos contables correspondientes al modificado y comprometido se podrá realizar conjuntamente con el devengado y el ejercido se podrá realizar conjuntamente con el pagado.

Capítulo II Plan de Cuentas

Índice

- Aspectos Generales
- Base de Codificación
- Estructura del Plan de Cuentas
- Contenido del Plan de Cuentas

Aspectos Generales

El objetivo del Plan de Cuentas es proporcionar a los municipios, los elementos necesarios que les permita contabilizar sus operaciones, proveer información útil en tiempo y forma, para la toma de decisiones por parte de los responsables de administrar las finanzas públicas, para garantizar el control del patrimonio; así como medir los resultados de la gestión pública financiera y para satisfacer los requerimientos de todas las instituciones relacionadas con el control, la transparencia y la rendición de cuentas.

Base de Codificación

El código de cuentas ha sido diseñado con la finalidad de establecer una clasificación, flexible, ordenada y pormenorizada de las cuentas de mayor el cual se conforma de 4 niveles de clasificación y de 4 dígitos como sigue:

Primer Agregado	
Género	1 Activo
Grupo	1.1 Activo Circulante
Rubro	1.1.1 Efectivo y Equivalentes
Segundo Agregado	
Cuenta	1.1.1.1 Efectivo

GÉNERO: Considera el universo de la clasificación.

GRUPO: Determina el ámbito del universo en rubros compatibles con el género en forma estratificada, permitiendo conocer a niveles agregados su composición.

RUBRO: Permite la clasificación particular de las operaciones del ente público.

CUENTA: Establece el registro de las operaciones a nivel cuenta de mayor.

La desagregación del Plan de Cuentas es de acuerdo a las necesidades, a partir de la estructura básica que se está presentando.

Estructura del Plan de Cuentas.

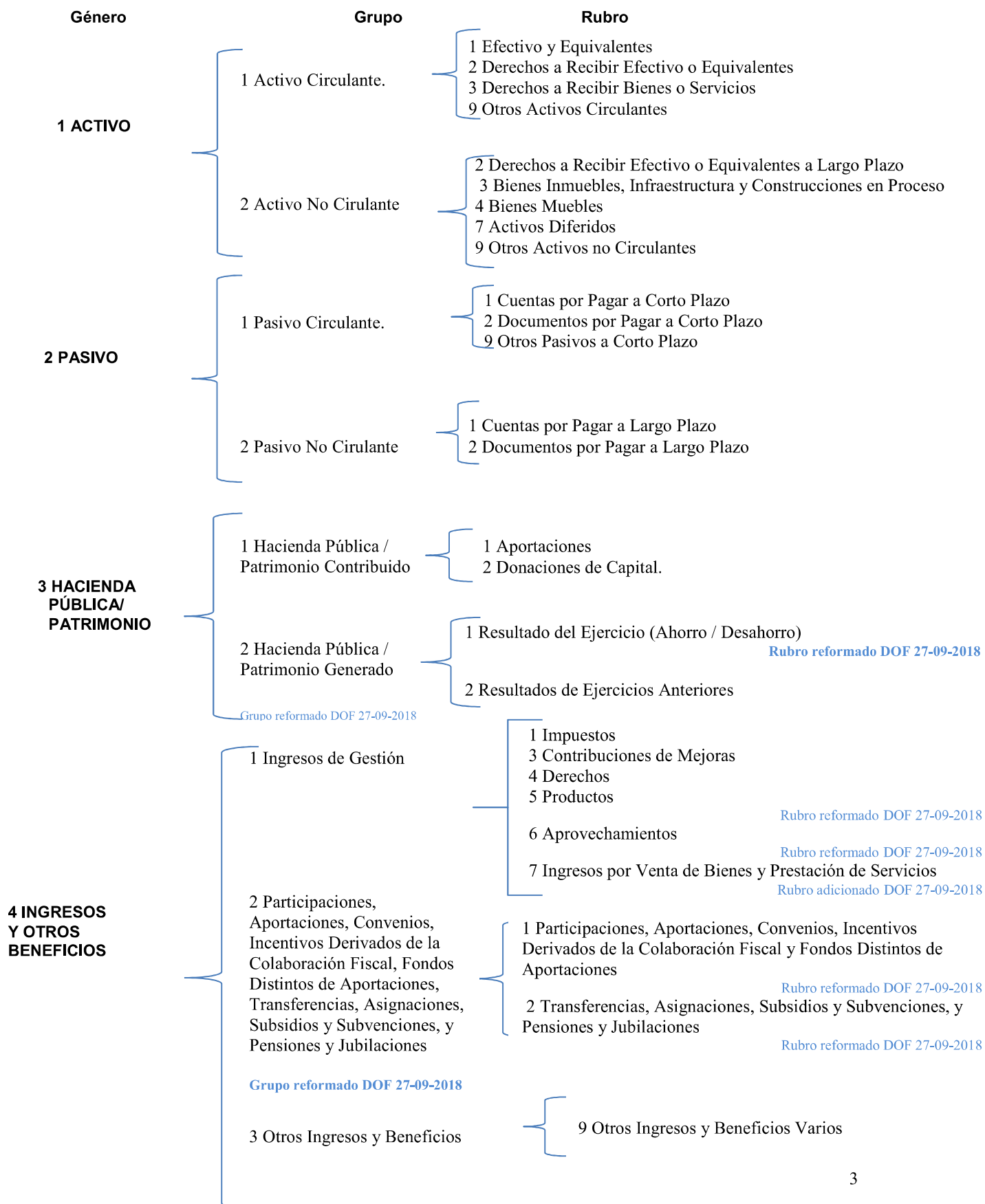

Estructura del Plan de Cuentas.

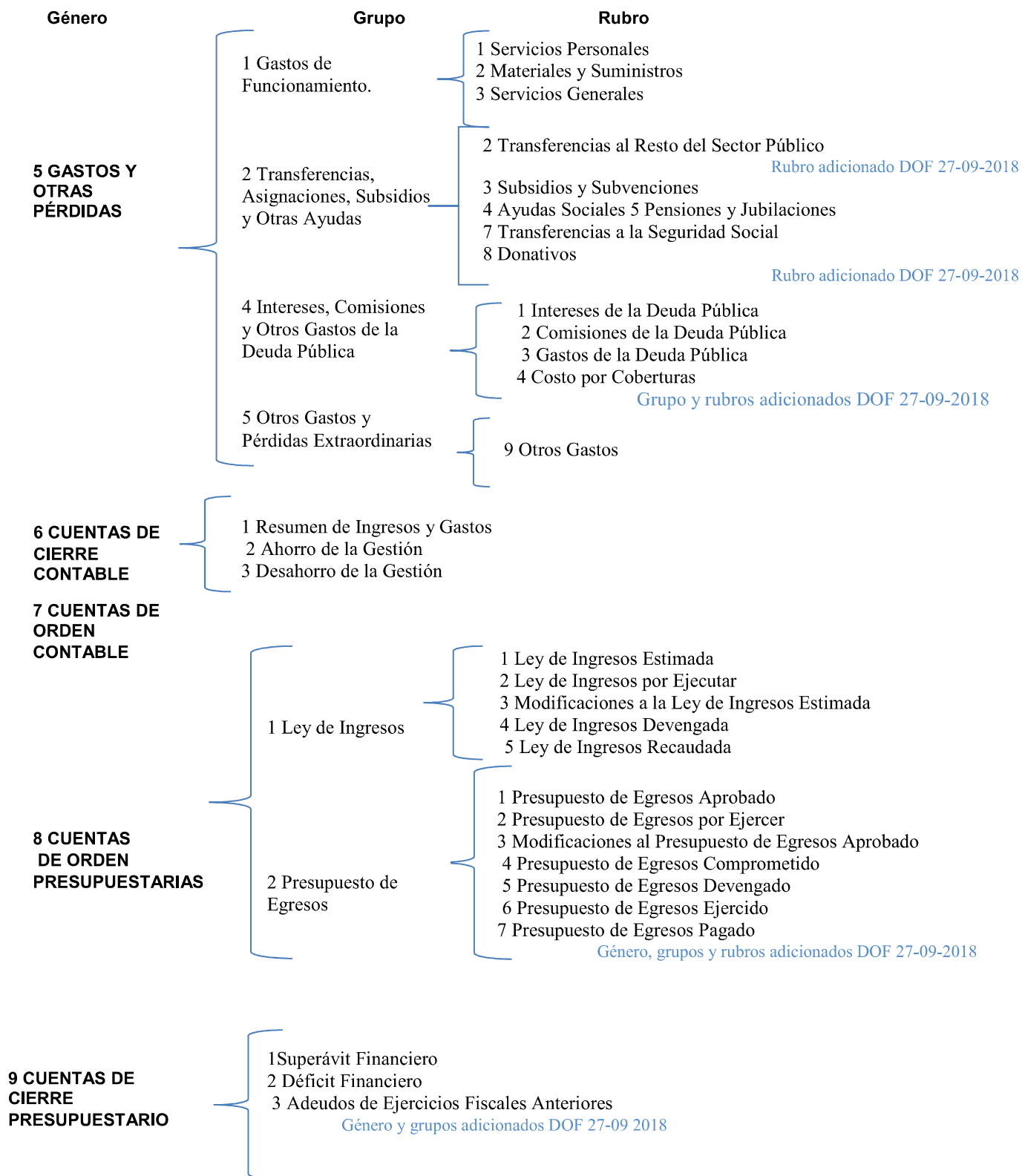

Contenido Del Plan De Cuentas.

1 ACTIVO

1.1 ACTIVO CIRCULANTE

1.1.1 Efectivo y Equivalentes

1.1.1.1 Efectivo

1.1.1.2 Bancos/Tesorería

1.1.2 Derechos a Recibir Efectivo o Equivalentes

1.1.2.2 Cuentas por Cobrar a Corto Plazo

1.1.2.3 Deudores Diversos por Cobrar a Corto Plazo

1.1.2.4 Ingresos por Recuperar a Corto Plazo

1.1.3 Derechos a Recibir Bienes o Servicios

1.1.3.1 Anticipo a Proveedores por Adquisición de Bienes y Prestación de Servicios a Corto Plazo

1.1.3.2 Anticipo a Proveedores por Adquisición de Bienes Inmuebles y Muebles a Corto Plazo

1.1.3.4 Anticipo a Contratistas por Obras Públicas a Corto Plazo

1.1.9 Otros Activos Circulantes

1.2 ACTIVO NO CIRCULANTE

1.2.2 Derechos a Recibir Efectivo o Equivalentes a Largo Plazo

1.2.2.1 Documentos por Cobrar a Largo Plazo

1.2.2.2 Deudores Diversos a Largo Plazo

1.2.3 Bienes Inmuebles, Infraestructura y Construcciones en Proceso

1.2.3.1 Terrenos

1.2.3.3 Edificios no Habitacionales

1.2.3.5 Construcciones en Proceso en Bienes de Dominio Público

1.2.3.6 Construcciones en Proceso en Bienes Propios

1.2.3.9 Otros Bienes Inmuebles

1.2.4 Bienes Muebles

1.2.4.1 Mobiliario y Equipo de Administración

1.2.4.2 Mobiliario y Equipo Educacional y Recreativo

1.2.4.3 Equipo e Instrumental Médico y de Laboratorio

1.2.4.4 Vehículos y Equipo de Transporte

1.2.4.5 Equipo de Defensa y Seguridad

1.2.4.6 Maquinaria, Otros Equipos y Herramientas

1.2.4.7 Colecciones, Obras de Arte y Objetos Valiosos

1.2.4.8 Activos Biológicos

1.2.7 Activos Diferidos

1.2.7.1 Estudios, Formulación y Evaluación de Proyectos

1.2.9 Otros Activos no Circulantes

2 PASIVO

2.1 PASIVO CIRCULANTE

2.1.1 Cuentas por Pagar a Corto Plazo

- 2.1.1.1 Servicios Personales por Pagar a Corto Plazo
- 2.1.1.2 Proveedores por Pagar a Corto Plazo
- 2.1.1.3 Contratistas por Obras Públicas por Pagar a Corto Plazo
- 2.1.1.5 Transferencias Otorgadas por Pagar a Corto Plazo
- 2.1.1.7 Retenciones y Contribuciones por Pagar a Corto Plazo
- 2.1.1.8 Devoluciones de la Ley de Ingresos por Pagar a Corto Plazo
- 2.1.1.9 Otras Cuentas por Pagar a Corto Plazo

2.1.2 Documentos por Pagar a Corto Plazo

- 2.1.2.1 Documentos Comerciales por Pagar a Corto Plazo
- 2.1.2.2 Documentos con Contratistas por Obras Públicas por Pagar a Corto Plazo
- 2.1.2.9 Otros Documentos por Pagar a Corto Plazo

2.1.9 Otros Pasivos a Corto Plazo

2.2 PASIVO NO CIRCULANTE

2.2.1 Cuentas por Pagar a Largo Plazo

- 2.2.1.1 Proveedores por Pagar a Largo Plazo
- 2.2.1.2 Contratistas por Obras Públicas por Pagar a Largo Plazo

2.2.2 Documentos por Pagar a Largo Plazo

- 2.2.2.1 Documentos Comerciales por Pagar a Largo Plazo

3 HACIENDA PÚBLICA/ PATRIMONIO

3.1 HACIENDA PÚBLICA/PATRIMONIO CONTRIBUIDO

3.1.1 Aportaciones

3.1.2 Donaciones de Capital

3.2 HACIENDA PÚBLICA /PATRIMONIO GENERADO

3.2.1 Resultado del Ejercicio (Ahorro/ Desahorro)

3.2.2 Resultados de Ejercicios Anteriores

4 INGRESOS Y OTROS BENEFICIOS

4.1 INGRESOS DE GESTIÓN

4.1.1 Impuestos

- 4.1.1.1 Impuestos Sobre los Ingresos
- 4.1.1.2 Impuestos Sobre el Patrimonio
- 4.1.1.3 Impuestos Sobre la Producción, el Consumo y las Transacciones
- 4.1.1.6 Impuestos Ecológicos
- 4.1.1.7 Accesorios de Impuestos
- 4.1.1.8 Impuestos no Comprendidos en la Ley de Ingresos Vigente, Causados en Ejercicios Fiscales Anteriores Pendientes de Liquidación o Pago
- 4.1.1.9 Otros Impuestos

- 4.1.3 Contribuciones de Mejoras
 - 4.1.3.1 Contribuciones de Mejoras por Obras Públicas
 - 4.1.3.2 Contribuciones de Mejoras no Comprendidas en la Ley de Ingresos Vigente, Causadas en Ejercicios Fiscales Anteriores Pendientes de Liquidación o Pago
- 4.1.4 Derechos
 - 4.1.4.1 Derechos por el Uso, Goce, Aprovechamiento o Explotación de Bienes de Dominio Público
 - 4.1.4.3 Derechos por Prestación de Servicios
 - 4.1.4.4 Accesorios de Derechos
 - 4.1.4.5 Derechos no Comprendidos en la Ley de Ingresos Vigente, Causados en Ejercicios Fiscales Anteriores Pendientes de Liquidación o Pago
 - 4.1.4.9 Otros Derechos
- 4.1.5 Productos
 - 4.1.5.1 Productos
 - 4.1.5.2 Enajenación de Bienes Muebles no Sujetos a ser Inventariados (Derogada)
 - 4.1.5.3 Accesorios de Productos (Derogada)
 - 4.1.5.4 Productos no Comprendidos en la Ley de Ingresos Vigente, Causados en Ejercicios Fiscales Anteriores Pendientes de Liquidación o Pago
 - 4.1.5.9 Otros Productos que Genera Ingresos Corrientes (Derogada)
- 4.1.6 Aprovechamientos
 - 4.1.6.1 Incentivos Derivados de la Colaboración Fiscal (Derogada)
 - 4.1.6.2 Multas
 - 4.1.6.3 Indemnizaciones
 - 4.1.6.4 Reintegros
 - 4.1.6.5 Aprovechamientos Provenientes de Obras Públicas
 - 4.1.6.6 Preachments no Comprendidos en la Ley de Ingresos Vigente, Causados en Ejercicios Fiscales Anteriores Pendientes de Liquidación o Pago
 - 4.1.6.8 Accesorios de Aprovechamientos
 - 4.1.6.9 Otros Aprovechamientos
- 4.1.7 Ingresos por Venta de Bienes y Prestación de Servicios
 - 4.1.7.3 Ingresos por Venta de Bienes y Prestación de Servicios de Entidades Paraestatales y Fideicomisos No Empresariales y No Financieros
 - 4.1.7.4 Ingresos por Venta de Bienes y Prestación de Servicios de Entidades Paraestatales Empresariales No Financieras con Participación Estatal Mayoritaria

4.2 PARTICIPACIONES, APORTACIONES, CONVENIOS, INCENTIVOS DERIVADOS DE LA COLABORACIÓN FISCAL, FONDOS DISTINTOS DE APORTACIONES, TRANSFERENCIAS, ASIGNACIONES, SUBSIDIOS Y SUBVENCIONES, Y PENSIONES Y JUBILACIONES

4.2.1 Participaciones, Aportaciones, Convenios, Incentivos Derivados de la Colaboración Fiscal y Fondos Distintos de Aportaciones

4.2.1.1 Participaciones

4.2.1.2 Aportaciones

4.2.1.3 Convenios

4.2.1.4 Incentivos Derivados de la Colaboración Fiscal

4.2.1.5 Fondos Distintos de Aportaciones

4.2.2 Transferencias, Asignaciones, Subsidios y Subvenciones, y Pensiones y Jubilaciones

4.2.2.1 Transferencias y Asignaciones

4.2.2.2 Transferencias al Resto del Sector Público (Derogada)

4.2.2.3 Subsidios y Subvenciones

4.2.2.4 Ayudas Sociales (Derogada)

4.2.2.7 Transferencias del Fondo Mexicano del Petróleo para la Estabilización y el Desarrollo

4.3 OTROS INGRESOS Y BENEFICIOS

4.3.9 Otros Ingresos y Beneficios Varios

4.3.9.1 Otros Ingresos de Ejercicios Anteriores (Derogada)

5 GASTOS Y OTRAS PÉRDIDAS

5.1 GASTOS DE FUNCIONAMIENTO

5.1.1 Servicios Personales

5.1.1.1 Remuneraciones al Personal de Carácter Permanente

5.1.1.2 Remuneraciones al Personal de Carácter Transitorio

5.1.1.3 Remuneraciones Adicionales y Especiales

5.1.1.4 Seguridad Social

5.1.1.5 Otras Prestaciones Sociales y Económicas

5.1.1.6 Pago de Estímulos a Servidores Públicos

5.1.2 Materiales y Suministros

5.1.2.1 Materiales de Administración, Emisión de Documentos y Artículos Oficiales

5.1.2.2 Alimentos y Utensilios

5.1.2.3 Materias Primas y Materiales de Producción y Comercializaci

4.3.9.2 Bonificaciones y Descuentos Obtenidos

4.3.9.9 Otros Ingresos y Beneficios Varios

5.1.2.4 Materiales y Artículos de Construcción y de Reparación

5.1.2.5 Productos Químicos, Farmacéuticos y de Laboratorio

5.1.2.6 Combustibles, Lubricantes y Aditivos

5.1.2.7 Vestuario, Blancos, Prendas de Protección y Artículos Deportivos

5.1.2.8 Materiales y Suministros para Seguridad

5.1.2.9 Herramientas, Refacciones y Accesorios Menores

5.1.3 Servicios Generales

5.1.3.1 Servicios Básicos

5.1.3.2 Servicios de Arrendamiento

5.1.3.3 Servicios Profesionales, Científicos y Técnicos y Otros Servicios

5.1.3.4 Servicios Financieros, Bancarios y Comerciales

5.1.3.5 Servicios de Instalación, Reparación, Mantenimiento y Conservación

5.1.3.6 Servicios de Comunicación Social y Publicidad

5.1.3.7 Servicios de Traslado y Viáticos

5.1.3.8 Servicios Oficiales

5.1.3.9 Otros Servicios Generales

5.2 TRANSFERENCIAS, ASIGNACIONES, SUBSIDIOS Y OTRAS AYUDAS

5.2.2 Transferencias al Resto del Sector Público

5.2.2.1 Transferencias a Entidades Paraestatales

5.2.4.3 Ayudas Sociales a Instituciones

5.2.3 Subsidios y Subvenciones

5.2.3.1 Subsidios

5.2.3.2 Subvenciones

5.2.4 Ayudas Sociales

5.2.4.1 Ayudas Sociales a Personas

5.2.4.2 Becas

- 5.2.4.4 Ayudas Sociales por Desastres Naturales y Otros Siniestros
- 5.2.5 Pensiones y Jubilaciones
 - 5.2.5.1 Pensiones
 - 5.2.5.2 Jubilaciones
 - 5.2.5.9 Otras Pensiones y Jubilaciones
- 5.2.7 Transferencias a la Seguridad Social
 - 5.2.7.1 Transferencias por Obligaciones de Ley
- 5.2.8 Donativos
 - 5.2.8.1 Donativos a Instituciones sin Fines de Lucro

5.4 INTERESES, COMISIONES Y OTROS GASTOS DE LA DEUDA PÚBLICA

- 5.4.1 Intereses de la Deuda Pública
 - 5.4.1.1 Intereses de la Deuda Pública Interna
- 5.4.2 Comisiones de la Deuda Pública
 - 5.4.2.1 Comisiones de la Deuda Pública Interna
- 5.4.3 Gastos de la Deuda Pública
 - 5.4.3.1 Gastos de la Deuda Pública Interna
- 5.4.4 Costo por Coberturas
 - 5.4.4.1 Costo por Coberturas

5.5 OTROS GASTOS Y PÉRDIDAS EXTRAORDINARIAS

5.5.9 Otros Gastos

5.5.9.3 Bonificaciones y Descuentos Otorgados

5.5.9.9 Otros Gastos Varios

6 CUENTAS DE CIERRE CONTABLE

6.1 RESUMEN DE INGRESOS Y GASTOS

6.2 AHORRO DE LA GESTIÓN

6.3 DESAHORRO DE LA GESTIÓN

7 CUENTAS DE ORDEN CONTABLES

8 CUENTAS DE ORDEN PRESUPUESTARIAS

8.1 LEY DE INGRESOS

8.1.1 Ley de Ingresos Estimada

8.1.2 Ley de Ingresos por Ejecutar

8.1.3 Modificaciones a la Ley de Ingresos Estimada

8.1.4 Ley de Ingresos Devengada

8.1.5 Ley de Ingresos Recaudada

8.2 PRESUPUESTO DE EGRESOS

8.2.1 Presupuesto de Egresos Aprobado

8.2.2 Presupuesto de Egresos por Ejercer

8.2.3 Modificaciones al Presupuesto de Egresos Aprobado

8.2.4 Presupuesto de Egresos Comprometido

8.2.5 Presupuesto de Egresos Devengado

8.2.6 Presupuesto de Egresos Ejercido

8.2.7 Presupuesto de Egresos Pagado

9 CUENTAS DE CIERRE PRESUPUESTARIO

9.1 SUPERÁVIT FINANCIERO

9.2 DÉFICIT FINANCIERO

9.3 ADEUDOS DE EJERCICIOS FISCALES ANTERIORES

Capítulo III Guías Contabilizadoras

Índice

- I Asiento de Apertura
- II Registros Presupuestarios de la Ley de Ingresos
- III Registros Presupuestarios del Gasto
- IV Impuestos
- V Contribuciones de Mejoras
- VI Derechos
- VII Productos
- VIII Aprovechamientos
- IX Venta de Bienes y Prestación de Servicios
- X Participaciones, Aportaciones, Convenios, Incentivos Derivados de la Colaboración Fiscal, Fondos Distintos de Aportaciones, Transferencias, Asignaciones, Subsidios y Subvenciones, y Pensiones y Jubilaciones
- XI Aprovechamientos Patrimoniales por Venta de Bienes Inmuebles, Muebles e Intangibles
- XII Otros Ingresos y Beneficios Varios
- XIII Servicios Personales
- XIV M a t e r i a l e s y Suministros
- XV Servicios Generales
- XVI T r a n s f e r e n c i a s , Asignaciones, Subsidios y Otras Ayudas
- XVII Copra de Bienes
- XVIII Execution de Obras Públicas
- XIX Antilipos a Procedures y/o Contra Tistas
- XX Operaciones de Nacimiento
- XXI Cierre de Cuentas de Ingresos y Gastos
- XXII Cierre de Cuentas Patrimoniales
- XXIII Cierre Presupuestario

I. ASIENTO DE APERTURA

No.	CONCEPTO	DOCUMENTO FUENTE	PERIODI- CIDAD	REGISTRO			
				CONTABLE		PRESUPUESTARIO	
				CARGO	ABONO	CARGO	ABONO
1	Por la apertura de libros por el saldo del ejercicio inmediato anterior.	Auxiliar contable del ejercicio inmediato anterior.	Al inicio del Año	1.0.0.0 Activo	2.0.0.0 Pasivo		
				3.0.0.0 Hacienda Pública/ Patrimonio	3.0.0.0 Hacienda Pública/ Patrimonio		
				7.0.0.0 Cuentas de Orden Contable	7.0.0.0 Cuentas de Orden Contable		

II. REGISTROS PRESUPUESTARIOS DE LA LEY DE INGRESOS

No.	CONCEPTO	DOCUMENTO FUENTE	PERIODI- CIDAD	REGISTRO			
				CONTABLE		PRESUPUESTARIO	
				CARGO	ABONO	CARGO	ABONO
1	Por la Ley de Ingresos Estimada.	Ley de Ingresos Estimada.	Anual			8.1.1 Ley de Ingresos Estimada	8.1.2 Ley de Ingresos por Ejecutar
2	Por las modificaciones positivas a la estimación de la Ley de Ingresos.	Oficio de adecuación de la Ley de Ingresos Estimada o documento equivalente.	Eventual			8.1.3 Modificaciones a la Ley de Ingresos Estimada	8.1.2 Ley de Ingresos por Ejecutar
3	Por las modificaciones negativas a la estimación de la Ley de Ingresos.	Oficio de adecuación de la Ley de Ingresos Estimada o documento equivalente.	Eventual			8.1.2 Ley de Ingresos por Ejecutar	8.1.3 Modificaciones a la Ley de Ingresos Estimada
4	Por los ingresos devengados.	Documento emitido por autoridad competente.	Frecuente			8.1.2 Ley de Ingresos por Ejecutar	8.1.4 Ley de Ingresos Devengada
5	Por los ingresos recaudados.	Formato de pago autorizado, recibo oficial, estado de cuenta bancario o documento equivalente.	Frecuente			8.1.4 Ley de Ingresos Devengada	8.1.5 Ley de Ingresos Recaudada

III. REGISTROS PRESUPUESTARIOS DEL GASTO

No.	CONCEPTO	DOCUMENTO FUENTE	PERIODICIDAD	REGISTRO			
				CONTABLE		PRESUPUESTARIO	
				CARGO	ABONO	CARGO	ABONO
1	Por el Presupuesto de Egresos Aprobado.	Presupuesto de Egresos Aprobado.	Anual			8.2.2 Presupuesto de Egresos por Ejercer	8.2.1 Presupuesto de Egresos Aprobado
2	Por las ampliaciones/adiciones líquidas y/o compensadas al Presupuesto de Egresos Aprobado.	Oficio de adecuación presupuestaria.	Eventual			8.2.2 Presupuesto de Egresos por Ejercer	8.2.3 Modificaciones al Presupuesto de Egresos Aprobado
3	Por las reducciones líquidas y/o compensadas al Presupuesto de Egresos Aprobado.	Oficio de adecuación presupuestaria.	Eventual			8.2.3 Modificaciones al Presupuesto de Egresos Aprobado	8.2.2 Presupuesto de Egresos por Ejercer
4	Por el Presupuesto de Egresos Comprometido.	Contrato o pedido.	Frecuente			8.2.4 Presupuesto de Egresos Comprometido	8.2.2 Presupuesto de Egresos por Ejercer
5	Por el Presupuesto de Egresos Devengado.	Factura, recibo, contrato, estimaciones de avance de obra, o documento equivalente.	Frecuente			8.2.5 Presupuesto de Egresos Devengado	8.2.4 Presupuesto de Egresos Comprometido
6	Por el Presupuesto de Egresos Ejercido.	Cuenta por Liquidar Certificada o documento equivalente.	Frecuente			8.2.6 Presupuesto de Egresos Ejercido	8.2.5 Presupuesto de Egresos Devengado
7	Por el Presupuesto de Egresos Pagado.	Documento de pago emitido por la Tesorería correspondiente, copia del cheque, transferencia bancaria, o documento equivalente.	Frecuente			8.2.7 Presupuesto de Egresos Pagado	8.2.6 Presupuesto de Egresos Ejercido

IV. IMPUESTOS

No.	CONCEPTO	DOCUMENTO FUENTE	PERIODICIDAD	REGISTRO			
				CONTABLE		PRESUPUESTARIO	
				CARGO	ABONO	CARGO	ABONO
1	Por el devengado y la recaudación en efectivo de Impuestos.	Documento emitido por la autoridad competente, formato de pago autorizado, recibo oficial, estado de cuenta bandari o documento equivalent.	Frequentada	1.1.1.1 Efectivo o 1.1.1.2 Banco's / Tesoriero	4.1.1.1 Impuestos Sober los Ingresos o 4.1.1.2 Impuestos Sober el Patrimonio o 4.1.1.3 Impuestos Sober la Producción, el Consume y las Transacciones o 4.1.1.6 Impuestos Ecological o 4.1.1.7 Accesorios de Impuestos o 4.1.1.8 Impuestos no Comprendidos en la Ley de Ingresos Vigente, Causados en Ejercicios Fiscales Anteriores Pendientes de Liquidación o Pago o 4.1.1.9 Otros Impuestos	8.1.2 Ley de Ingresos por Ejecutar y 8.1.4 Ley de Ingresos Devengada	8.1.4 Ley de Ingresos Devengada y 8.1.5 Ley de Ingresos Recaudada

V. CONTRIBUCIONES DE MEJORAS

Guía adicionada DOF 27-09-2018

No.	CONCEPTO	DOCUMENTO FUENTE	PERIODICIDAD	REGISTRO			
				CONTABLE		PRESUPUESTARIO	
				CARGO	ABONO	CARGO	ABONO
1	Por el devengado y la recaudación en efectivo de Contribuciones de Mejoras.	Documento emitido por la autoridad competente, formato de pago autorizado, recibo oficial, estado de cuenta bandari o documento equivalent.	Frecuente	1.1.1.1 Efectivo o 1.1.1.2 Banco's / Tesoriero	4.1.3.1 Contribuciones de Mejoras por Obras Públicas o 4.1.3.2 Contribuciones de Mejoras no Compendia's en la Ley de Ingresos Vigente, Casada's en Ejercicios Fiscales Anteriores Pendientes de Liquidación o Pago	8.1.2 Ley de Ingresos por Ejecutar y 8.1.4 Ley de Ingresos Devengada	8.1.4 Ley de Ingresos Devengada y 8.1.5 Ley de Ingresos Recaudada

VI. DERECHOS

No.	CONCEPTO	DOCUMENTO FUENTE	PERIODICIDAD	REGISTRO			
				CONTABLE		PRESUPUESTARIO	
				CARGO	ABONO	CARGO	ABONO
1	Por el devengado y la recaudación en efectivo de Derechos.	Documento emitido por la autoridad competente, formato de pago autorizado, recibo oficial, estado de cuenta bandari o documento equivalent.	Frecuente	1.1.1.1 Efectivo o 1.1.1.2 Banco's / Tesoriero	4.1.4.1 Derechos por el Uso, Goc, Preecha- mien to o Exploitation de Bienes de Dominio Público o 4.1.4.3 Derechos por Prestación de Servicios o 4.1.4.4 Accesorios de Derechos o 4.1.4.5 Derechos no Comprendidos en la Ley de Ingresos Vigente, Causados en Ejercicios Fiscales Anteriores Pendientes de Liquidación o Pago o 4.1.4.9 Otros Derechos	8.1.2 Ley de Ingresos por Ejecutar y 8.1.4 Ley de Ingresos Devengada	8.1.4 Ley de Ingresos Devengada y 8.1.5 Ley de Ingresos Recaudada

VII. PRODUCTOS

No.	CONCEPTO	DOCUMENTO FUENTE	PERIODICIDAD	REGISTRO			
				CONTABLE		PRESUPUESTARIO	
				CARGO	ABONO	CARGO	ABONO
1	Por el devengado y la recaudación en efectivo de Productos, incluye los ingresos de intereses generados en las cuentas bancarias productivas de los entes públicos.	Documento emitido por la autoridad competente, formato de pago autorizado, recibo oficial, estado de cuenta bandari o documento equivalente	Frecuente	1.1.1.1 Efectivo o 1.1.1.2 Bancos / Tesorería	4.1.5.1 Productos o 4.1.5.4 Productos no Comprendidos en la Ley de Ingresos Vigente, Causados en Ejercicios Fiscales Anteriores Pendientes de Liquidación o Pago	8.1.2 Ley de Ingresos por Ejecutar y 8.1.4 Ley de Ingresos Devengada	8.1.4 Ley de Ingresos Devengada y 8.1.5 Ley de Ingresos Recaudada

VIII. APROVECHAMIENTOS

No.	CONCEPTO	DOCUMENTO FUENTE	PERIODICIDAD	REGISTRO			
				CONTABLE		PRESUPUESTARIO	
				CARGO	ABONO	CARGO	ABONO
1	Por el devengado y la recaudación en efectivo de Aprovechamientos..	Documento emitido por la autoridad competente, formato de pago autorizado, recibo oficial, estado de cuenta bancario o documento equivalente.	Frecuente	1.1.1.1 Efectivo o 1.1.1.2 Bancos / Tesorería	4.1.6.2 Multas o 4.1.6.3 Indemnizaciones o 4.1.6.4 Reintegros o 4.1.6.5 Preachments Provenientes de Obras Públicas o 4.1.6.6 Preachments no Comprendidos en la Ley de Ingresos Vigente, Causados en Ejercicios Fiscales Anteriores Pendientes de Liquidación o Pago o 4.1.6.8 Accesorios de Preachments o 4.1.6.9 Otros Preachments	8.1.2 Ley de Ingresos por Ejecutar y 8.1.4 Ley de Ingresos Devengada	8.1.4 Ley de Ingresos Devengada y 8.1.5 Ley de Ingresos Recaudada

IX. VENTA DE BIENES Y PRESTACIÓN DE SERVICIOS

No.	CONCEPTO	DOCUMENTO FUENTE	PERIODI-CIDAD	REGISTRO			
				CONTABLE		PRESUPUESTARIO	
				CARGO	ABONO	CARGO	ABONO
1	Por el devengado y el cobro de los ingresos por Venta de Bienes y Prestación de Servicios, incluye Impuesto al Valor Agregado.	Contrato de compra-venta, comprobante fiscal, recibo oficial, estado de cuenta bancario, recibo electrónico de pago o documento equivalente.	Frecuente	1.1.1.1 Efectivo o 1.1.1.2 Bancos / Tesorería	4.1.7.3 Ingresos por Venta de Bienes y Prestación de Servicios de Entidades Paraestatales y Fideicomisos No Empresariales y No Financieros o 4.1.7.4 Ingresos por Venta de Bienes y Prestación de Servicios de Entidades Paraestatales Empresariales No Financieras con Participación Estatal Mayoritaria 2.1.1.7 Retenciones y Contribuciones por Pagar a Corto Plazo	8.1.2 Ley de Ingresos por Ejecutar y 8.1.4 Ley de Ingresos Devengada	8.1.4 Ley de Ingresos Devengada y 8.1.5 Ley de Ingresos Recaudada
2	Por la autorización y el pago de la devolución de ingresos por Venta de Bienes y Prestación de Servicios.	Autorización de la devolución, copia del cheque, transferencia bancaria o documento equivalente.	Eventual	4.1.7.3 Ingresos por Venta de Bienes y Prestación de Servicios de Entidades Paraestatales y Fideicomisos No Empresariales y No Financieros o 4.1.7.4 Ingresos por Venta de Bienes y Prestación de Servicios de Entidades Paraestatales Empresariales No Financieras con Participación Estatal Mayoritaria 2.1.1.7	1.1.1.1 Efectivo o 1.1.1.2 Bancos / Tesorería	8.1.4 Ley de Ingresos Devengada y 8.1.5 Ley de Ingresos Recaudada	8.1.2 Ley de Ingresos por Ejecutar y 8.1.4 Ley de Ingresos Devengada
				y			

X. PARTICIPACIONES, APORTACIONES, CONVENIOS, INCENTIVOS DERIVADOS DE LA COLABORACIÓN FISCAL, FONDOS DISTINTOS DE APORTACIONES, TRANSFERENCIAS, ASIGNACIONES, SUBSIDIOS Y SUBVENCIONES, Y PENSIONES Y JUBILACIONES

No.	CONCEPTO	DOCUMENTO FUENTE	PERIODICIDAD	REGISTRO			
				CONTABLE		PRESUPUESTARIO	
				CARGO	ABONO	CARGO	ABONO
1	Por el devengado y el cobro de ingresos de Participaciones, Aportaciones, Convenios, Incentivos Derivados de la Colaboración Fiscal, Fondos Distintos de Aportaciones, Transferencias y Asignaciones, Subsidios y Subvenciones y Transferencias del Fondo Mexicano del Petróleo para la Estabilización y el Desarrollo.	Recibo de cobro conforme al calendario de pagos, convenio, estado de cuenta, transferencia bancaria, o documento equivalente	Frecuente	1.1.2.2 Cuentas por Cobrar a Corto Plazo	4.2.1.1 Participaciones o 4.2.1.2 Aportaciones o 4.2.1.3 Convenios o 4.2.1.4 Incentivos Derivados de la Colaboración Fiscal o 4.2.1.5 Fondos Distintos de Aportaciones o 4.2.2.1 Transferencias y Asignaciones o 4.2.2.3 Subsidios y Subvenciones o 4.2.2.7 Transferencias del Fondo Mexicano del Petróleo para la Estabilización y el Desarrollo 1.1.1.1 Efectivo o 1.1.1.2 Bancos/ Tesorería	8.1.2 Ley de Ingresos por Ejecutar y 8.1.4 Ley de Ingresos Devengada	8.1.4 Ley de Ingresos Devengada y 8.1.5 Ley de Ingresos Recaudada

X. PARTICIPACIONES, APORTACIONES, CONVENIOS, INCENTIVOS DERIVADOS DE LA COLABORACIÓN FISCAL, FONDOS DISTINTOS DE APORTACIONES, TRANSFERENCIAS, ASIGNACIONES, SUBSIDIOS Y SUBVENCIONES, Y PENSIONES Y JUBILACIONES

No.	CONCEPTO	DOCUMENTO FUENTE	PERIODICIDAD	REGISTRO			
				CONTABLE		PRESUPUESTARIO	
				CARGO	ABONO	CARGO	ABONO
2	Por la autorización y el pago de la devolución de ingresos de Aportaciones, Convenios, Transferencias y Asignaciones, Subsidios y Subvenciones	Autorización de la devolución, copia del cheque, transferencia bancaria o documento equivalente.	Eventual	4.2.1.2 Aportaciones o 4.2.1.3 Convenios o 4.2.2.1 Transferencias y Asignaciones o 4.2.2.3 Subsidios y Subvenciones 2.1.1.8 de la Ley de Ingresos por Pagar a Corto Plazo	2.1.1.8 Devoluciones de la Ley de Ingresos por Pagar a Corto Plazo 1.1.1.1 Efectivo o 1.1.1.2 Bancos/ Tesorería	8.1.4 Ley de Ingresos Devengada y 8.1.5 Ley de Ingresos Recaudada	8.1.2 Ley de Ingresos por Ejecutar y 8.1.4 Ley de Ingresos Devengada

XI. APROVECHAMIENTOS PATRIMONIALES POR VENTA DE BIENES INMUEBLES, MUEBLES E INTANGIBLES

No.	CONCEPTO	DOCUMENTO FUENTE	PERIODICIDAD	REGISTRO			
				CONTABLE		PRESUPUESTARIO	
				CARGO	ABONO	CARGO	ABONO
1	Ejemplo de Venta de Bienes Inmuebles Por el devengado y cobro de Preachments Patrimoniales por venta de inmuebles a su valor en libros y baja del bien.	Contrato de compra-venta, recibo oficial, copia de ficha de,transferenci a bancaria o documento equivalente.	Eventual	1.1.1.1 Efectivo o 1.1.1.2 Bancos / Tesorería	1.2.3.1 Terrenos o 1.2.3.3 no Habitacionales o 1.2.3.9 Otros Bienes Inmuebles	8.1.2 Ley de Ingresos por Ejecutar y 8.1.4 Ley de Ingresos Devengada	8.1.4 Ley de Ingresos Devengada y 8.1.5 Ley de Ingresos Recaudada

XII. OTROS INGRESOS Y BENEFICIOS VARIOS

No.	CONCEPTO	DOCUMENTO FUENTE	PERIODICIDAD	REGISTRO			
				CONTABLE		PRESUPUESTARIO	
				CARGO	ABONO	CARGO	ABONO
1	Por el devengado y el cobro por otros ingresos que generan recursos de las entidades de la administración pública paramunicipal, por donativos en efectivo, entre otros.	Acta o convenio de donación, estado de cuenta bancario, copia de la ficha de depósito o documento equivalente.	Frecuente	1.1.1.1 Efectivo o 1.1.1.2 Bancos / Tesorería	4.3.9.9 Otros Ingresos y Beneficios Varios	8.1.2 Ley de Ingresos por Ejecutar y 8.1.4 Ley de Ingresos Devengada	8.1.4 Ley de Ingresos Devengada y 8.1.5 Ley de Ingresos Recaudada
2	Por el reconocimiento de otros beneficios varios por bonificaciones y descuentos obtenidos.	Documento que ampare la operación.	Eventual	5.1.2.1 Materiales de Administración, Emisión de Documentos y Artículos Oficiales o 5.1.2.2 Alimentos y Utensilios o 5.1.2.3 Materias Primas y Materiales de Producción y o 5.1.2.4 Materiales y Artículos de Construcción y de Reparación o 5.1.2.5 Productos Químicos, Farmacéuticos y de Laboratorio o 5.1.2.6 Combustibles, Lubricantes y Aditivos o 5.1.2.7 Vestuario, Blancos, Prendas de Protección y Artículos Deportivos o 5.1.2.8 Materiales y Suministros para Seguridad o 5.1.2.9 Herramientas, Refacciones y Accesorios Menores	4.3.9.2 Bonificaciones y Descuentos Obtenidos		

XIII. SERVICIOS PERSONALES

No.	CONCEPTO	DOCUMENTO FUENTE	PERIODICIDAD	REGISTRO			
				CONTABLE		PRESUPUESTARIO	
				CARGO	ABONO	CARGO	ABONO
1	Por el devengado de los gastos por personales (nómina, honorarios, otros servicios personales, cuotas y aportaciones, y retenciones).	Nómina, lista de o documento equivalente.	Frecuente	5.1.1.1 Remuneraciones al Personal de Carácter Permanente o 5.1.1.2 Remuneraciones al Personal de Carácter Transitorio o 5.1.1.3 Remuneraciones Adicionales y Especiales o 5.1.1.4 Seguridad Social o 5.1.1.5 Otras Prestaciones Sociales y Económicas o 5.1.1.6 Pago de Estímulos a Servidores Públicos	2.1.1.1 Servicios Personales por Pagar a Corto Plazo 2.1.1.7 Retenciones y Contribuciones por Pagar a Corto Plazo	8.2.5 Presupuesto de Egresos Devengado	8.2.4 Presupuesto de Egresos Comprometido
2	Por el pago de los gastos por servicios personales (nómina, honorarios, otros servicios personales).	Copia del cheque, copia de ficha de depósito, transferencia bancaria o documento equivalente.	Frecuente	2.1.1.1 Servicios Personales por Pagar a Corto Plazo	1.1.1.1 Efectivo o 1.1.1.2 Bancos/ Tesorería	8.2.6 Presupuesto de Egresos Ejercido y 8.2.7 Presupuesto de Egresos Pagado	8.2.5 Presupuesto de Egresos Devengado y 8.2.6 Presupuesto de Egresos Ejercido

XIV. MATERIALES Y SUMINISTROS

No.	CONCEPTO	DOCUMENTO FUENTE	PERIODICIDAD	REGISTRO			
				CONTABLE		PRESUPUESTARIO	
				CARGO	ABONO	CARGO	ABONO
1	Por el devengado por adquisición de materiales y suministros, sin almacén.	Factura, contrato, constancia de recepción de bienes o documento equivalente.	Frecuente	5.1.2.1 Materiales de Administración, Emisión de Documentos y Artículos Oficiales o 5.1.2.2 Alimentos y Utensilios o 5.1.2.3 Materias Primas y Materiales de Producción y Comercialización o 5.1.2.4 Materiales y Artículos de Construcción y de Reparación o 5.1.2.5 Productos Químicos, Farmacéuticos y de Laboratorio o 5.1.2.6 Combustibles, Lubricantes y Aditivos o 5.1.2.7 Vestuario, Blancos, Prendas de Protección y Artículos Deportivos o 5.1.2.8 Materiales y Suministros para Seguridad o 5.1.2.9 Herramientas, Refacciones y Accesorios Menores	2.1.1.2 Proveedores por Pagar a Corto Plazo	8.2.5 Presupuesto de Egresos Devengado	8.2.4 Presupuesto de Egresos Comprometido

XIV. MATERIALES Y SUMINISTROS

No.	CONCEPTO	DOCUMENTO FUENTE	PERIODICIDAD	REGISTRO			
				CONTABLE		PRESUPUESTARIO	
				CARGO	ABONO	CARGO	ABONO
2	Por el reconocimiento de otros beneficios varios por bonificaciones y descuentos obtenidos.	Documento que ampare la operación.	Eventual	5.1.2.1 Materiales de Administración, Emisión de Documentos y Artículos Oficiales o 5.1.2.2 Alimentos y Utensilios o 5.1.2.3 Materias Primas y Materiales de Producción y Comercialización o 5.1.2.4 Materiales y Artículos de Construcción y de Reparación o 5.1.2.5 Productos Químicos, Farmacéuticos y de Laboratorio o 5.1.2.6 Combustibles, Lubricantes y Aditivos o 5.1.2.7 Vestuario, Blancos, Prendas de Protección y Artículos Deportivos o 5.1.2.8 Materiales y Suministros para Seguridad o 5.1.2.9 Herramientas Refacciones y Accesorios Menores	4.3.9.2 Bonificaciones y Descuentos Obtenidos		
3	Por el pago de la adquisición de materiales y suministros.	Copia del cheque, copia de ficha de depósito, transferencia bancaria o documento equivalente.	Frecuente	2.1.1.2 Proveedores por Pagar a Corto Plazo	1.1.1.1 Efectivo o 1.1.1.2 Bancos/ Tesorería	8.2.6 Presupuesto de Egresos Ejercido y 8.2.7 Presupuesto de Egresos Pagado	8.2.5 Presupuesto de Egresos Devengado y 8.2.6 Presupuesto de Egresos Ejercido

XV. SERVICIOS GENERALES

No.	CONCEPTO	DOCUMENTO FUENTE	PERIODICIDAD	REGISTRO			
				CONTABLE		PRESUPUESTARIO	
				CARGO	ABONO	CARGO	ABONO
1	Por el devengado de contratación de servicios generales.	Factura o documento equivalente.	Frecuente	5.1.3.1 Servicios Básicos o 5.1.3.2 Servicios de Arrendamiento o 5.1.3.3 Servicios Profesionales, Científicos y Técnicos y Otros Servicios o 5.1.3.4 Servicios Financieros, Bancarios y Comerciales o 5.1.3.5 Servicios de Instalación, Reparación, Mantenimiento y Conservación o 5.1.3.6 Servicios de Comunicación Social y Publicidad o 5.1.3.7 Servicios de Traslado y Viáticos o 5.1.3.8 Servicios Oficiales o 5.1.3.9 Otros Servicios Generales	2.1.1.2 Proveedores por Pagar a Corto Plazo	8.2.5 Presupuesto de Egresos Devengado	8.2.4 Presupuesto de Egresos Comprometido
2	Por los gastos de adquisición de servicios generales.	Copia, copia de ficha de depósito, transferencia bancaria o documento equivalente.	Frecuente	2.1.1.2 Proveedores por Pagar a Corto Plazo	1.1.1.1 Efectivo o 1.1.1.2 Bancos/ Tesorería	8.2.6 Presupuesto de Egresos Ejercido y 8.2.7 Presupuesto de Egresos Pagado	8.2.5 Presupuesto de Egresos Devengado y 8.2.6 Presupuesto de Egresos Ejercido

XVI. TRANSFERENCIAS, ASIGNACIONES, SUBSIDIOS Y OTRAS AYUDAS

No.	CONCEPTO	DOCUMENTO FUENTE	PERIODICIDAD	REGISTRO			
				CONTABLE		PRESUPUESTARIO	
				CARGO	ABONO	CARGO	ABONO
1	Por el devengado de transferencias a entidades paraestatales, subsidios y subvenciones, ayudas sociales, pensiones y jubilaciones, y transferencias a la seguridad social.	Recibo o documento equivalente.	Frecuente	5.2.2.1 Transferencias a Entidades Paraestatales o 5.2.3.1 Subsidios o 5.2.3.2 Subvenciones o 5.2.4.1 Ayudas Sociales a Personas o 5.2.4.2 Becas o 5.2.4.3 Ayudas Sociales a Instituciones o 5.2.4.4 Ayudas Sociales por Desastres Naturales y Otros Siniestros o 5.2.5.1 Pensiones o 5.2.5.2 Jubilaciones o 5.2.5.9 Otras Pensiones y Jubilaciones o 5.2.7.1 Transferencias por Obligaciones de Ley o 5.2.8.1 Donativos a Instituciones sin Fines de Lucro	2.1.1.5 Transferencias Otorgadas por Pagar a Corto Plazo	8.2.5 Presupuesto de Egresos Devengado	8.2.4 Presupuesto de Egresos Comprometido
2	Por el pago de transferencias a entidades paraestatales, subsidios y subvenciones, ayudas sociales, pensiones y jubilaciones, y transferencias a la seguridad social.	Copia del cheque, copia de ficha de depósito, transferencia bancaria o documento equivalente.	Frecuente	2.1.1.5 Transferencias Otorgadas por Pagar a Corto Plazo	1.1.1.1 Efectivo o 1.1.1.2 Bancos/ Tesorería	8.2.6 Presupuesto de Egresos Ejercido y 8.2.7 Presupuesto de Egresos Pagado	8.2.5 Presupuesto de Egresos Devengado y 8.2.6 Presupuesto de Egresos Ejercido

XVII. COMPRA DE BIENES

No.	CONCEPTO	DOCUMENTO FUENTE	PERIODICIDAD	REGISTRO			
				CONTABLE		PRESUPUESTARIO	
				CARGO	ABONO	CARGO	ABONO
1	Ejemplo Bienes Inmuebles Por el devengado de la adquisición de bienes inmuebles.	Acta de recepción de bienes o documento equivalente.	Frecuente	1.2.3.1 Terrenos o 1.2.3.3 Edificios no Habitacionales o 1.2.3.9 Otros Bienes Inmuebles	2.1.1.2 Proveedores por Pagar a Corto Plazo	8.2.5 Presupuesto de Egresos Devengado	8.2.4 Presupuesto de Egresos Comprometido
2	Por el pago de la adquisición de bienes inmuebles.	Copia del cheque, copia de ficha de depósito, transferencia bancaria o documento equivalente.	Frecuente	2.1.1.2 Proveedores por Pagar a Corto Plazo	1.1.1.1 Efectivo o 1.1.1.2 Bancos/ Tesorería	8.2.6 Presupuesto de Egresos Ejercido y 8.2.7 Presupuesto de Egresos Pagado	8.2.5 Presupuesto de Egresos Devengado y 8.2.6 Presupuesto de Egresos Ejercido

XVIII. EJECUCIÓN DE OBRAS PÚBLICAS

No.	CONCEPTO	DOCUMENTO FUENTE	PERIODICIDAD	REGISTRO			
				CONTABLE		PRESUPUESTARIO	
				CARGO	ABONO	CARGO	ABONO
1	Por el devengado de obras públicas.	Estimación de avance de obra o finiquito autorizado.	Frecuente	1.2.7.1 Estudios, Formulación y Evaluación de Proyectos o 1.2.3.5 Construcciones en Proceso en Bienes de Dominio Público o 1.2.3.6 Construcciones en Proceso en Bienes Propios	2.1.1.3 Contratistas por Obras Públicas por Pagar a Corto Plazo o 2.1.1.7 Retenciones y Contribuciones por Pagar a Corto Plazo	8.2.5 Presupuesto de Egresos Devengado	8.2.4 Presupuesto de Egresos Comprometido
2	Por el pago de obras públicas.	Copia del cheque, copia de ficha de depósito, transferencia bancaria, o documento equivalente.	Frecuente	2.1.1.3 Contratistas por Obras públicas por Pagar a Corto Plazo o 2.1.1.7 Retenciones y Contribuciones por Pagar a Corto Plazo	1.1.1.1 Efectivo o 1.1.1.2 Bancos/ Tesorería	8.2.6 Presupuesto de Egresos Ejercido y 8.2.7 Presupuesto de Egresos Pagado	8.2.5 Presupuesto de Egresos Devengado y 8.2.6 Presupuesto de Egresos Ejercido
3	Por la aplicación a la cuenta de activo específica que corresponda a la conclusión de las obras capitalizables.	Acta, entrega recepción.	Frecuente	1.2.3.3 Edificios no Habitacionales o 1.2.3.9 Otros Bienes Inmuebles	1.2.7.1 Estudios, Formulación y Evaluación de Proyectos o 1.2.3.5 Construcciones en Proceso en Bienes de Dominio Público o 1.2.3.6 Construcciones en Proceso en Bienes Propios		

XVIII. EJECUCIÓN DE OBRAS PÚBLICAS

DOCUMENTO PERIODI-							
No.	CONCEPTO	FUENTE	CIDAD	REGISTRO			
				CONTABLE		PRESUPUESTARIO	
				CARGO	ABONO	CARGO	ABONO
4	Por la aplicación a la cuenta de gastos correspondiente a la conclusión de las obras públicas no capitalizables, destinadas a la conservación, mantenimiento o mejora del patrimonio público (no registrado en el activo).	Acta, entrega recepción.	Frecuente	5.6.1.1 Construcción en Bienes no Capitalizable o 3.2.2 Resultados de Ejercicios Anteriores	1.2.7.1 Estudios, Formulación y Evaluación de Proyectos o 1.2.3.5 Construcciones en Proceso en Bienes de Dominio Público		

XIX. ANTICIPOS A PROVEEDORES Y/O CONTRATISTAS

No.	CONCEPTO	DOCUMENTO FUENTE	PERIODI-CIDAD	REGISTRO			
				CONTABLE		PRESUPUESTARIO	
				CARGO	ABONO	CARGO	ABONO
1	Ejemplo Adquisición de Materiales de Administración, Emisión de Documentos y Artículos Oficiales Por el anticipo a proveedores por adquisición de bienes y contratación de servicios.	Recibo oficial, factura, contrato o documento equivalente y copia del cheque, copia de ficha de depósito y/o transferencia bancaria.	Frecuente	1.1.3.1 Anticipo a Proveedores por Adquisición de Bienes y Prestación de Servicios a Corto Plazo	1.1.1.1 Efectivo o 1.1.1.2 Bancos/ Tesorería		
2	Por la aplicación del anticipo a proveedores por la adquisición de bienes y contratación de servicios.	Recibo oficial, factura, contrato o documento equivalente.	Frecuente	5.1.2.1 Materiales de Administración, Emisión de Documentos y Artículos Oficiales	1.1.3.1 Anticipo a Proveedores por Adquisición de Bienes y Prestación de Servicios a Corto Plazo	8.2.5 Presupuesto de Egresos Devengado y 8.2.6 Presupuesto de Egresos Ejercido y 8.2.7 Presupuesto de Egresos Pagado	8.2.4 Presupuesto de Egresos Comprometido y 8.2.5 Presupuesto de Egresos Devengado y 8.2.6 Presupuesto de Egresos Ejercido

XIX. ANTICIPOS A PROVEEDORES Y/O CONTRATISTAS

No.	CONCEPTO	DOCUMENTO FUENTE	PERIODICIDAD	REGISTRO			
				CONTABLE		PRESUPUESTARIO	
				CARGO	ABONO	CARGO	ABONO
3	Ejemplo Adquisición de Terrenos Por el anticipo a proveedores por adquisición de bienes inmuebles y muebles.	Recibo oficial, factura, contrato o documento equivalente y copia del cheque, copia de ficha de depósito y/o transferencia bancaria.	Frecuente	1.1.3.2 Anticipo a Proveedores por Adquisición de Bienes inmuebles y Muebles a Corto Plazo	1.1.1.1 Efectivo o 1.1.1.2 Bancos/ Tesorería		
4	Por la aplicación del anticipo a proveedores por la adquisición de bienes inmuebles y muebles.	Recibo oficial, factura, contrato o documento equivalente.	Frecuente	1.2.3.1 Terrenos	1.1.3.2 Anticipo a Proveedores por Adquisición de Bienes Inmuebles y Muebles a Corto Plazo	8.2.5 Presupuesto de Egresos Devengado y 8.2.6 Presupuesto de Egresos Ejercido y 8.2.7 Presupuesto de Egresos Pagado	8.2.4 Presupuesto de Egresos Comprometido y 8.2.5 Presupuesto de Egresos Devengado y 8.2.6 Presupuesto de Egresos Ejercido
5	Ejemplo Construcciones en Proceso en Bienes de Dominio Público Por el anticipo a contratistas.	Contrato o documento equivalente y copia del cheque, copia de ficha de depósito y/o transferencia bancaria.	Frecuente	1.1.3.4 Anticipo a Contratistas por Obras Públicas a Corto Plazo	1.1.1.1 Efectivo o 1.1.1.2 Bancos/ Tesorería		
6	Por la aplicación del anticipo a contratistas.	Contrato, informe de avance de obra o documento equivalente	Frecuente	1.2.3.5 Construcciones en Proceso en Bienes de Dominio Público	1.1.3.4 Anticipo a Contratistas por Obras Públicas a Corto Plazo	8.2.5 Presupuesto de Egresos Devengado y 8.2.6 Presupuesto de Egresos Ejercido y 8.2.7 Presupuesto de Egresos Pagado	8.2.4 Presupuesto de Egresos Comprometido y 8.2.5 Presupuesto de Egresos Devengado y 8.2.6 Presupuesto de Egresos Ejercido

XX. OPERACIONES DE FINANCIAMIENTO

No.	CONCEPTO	DOCUMENTO FUENTE	PERIODICIDAD	REGISTRO			
				CONTABLE		PRESUPUESTARIO	
				CARGO	ABONO	CARGO	ABONO
1	Por la percepción de recursos derivados de la obtención de préstamos (financiamiento).	Información de la institución bancaria o agente financiero.	Frecuente	1.1.1.2 Bancos/ Tesorería	2.1.2.1 Documentos Comerciales por Pagar a Corto Plazo o 2.2.2.1 Documentos Comerciales por Pagar a Largo Plazo	8.1.2 Ley de Ingresos por Ejecutar y 8.1.4 Ley de Ingresos Devengada	8.1.4 Ley de Ingresos Devengada y 8.1.5 Ley de Ingresos Recaudada
2	Por la amortización de capital de préstamos (financiamiento)	Copia del cheque, copia de ficha de depósito, transferencia bancaria o documento equivalente.	Frecuente	2.1.2.1 Documentos Comerciales por Pagar a Corto Plazo o 2.2.2.1 Documentos Comerciales por Pagar a Largo Plazo	1.1.1.2 Bancos/ Tesorería	8.2.5 Presupuesto de Egresos Devengado y 8.2.6 Presupuesto de Egresos Ejercido y 8.2.7 Presupuesto de Egresos Pagado	8.2.4 Presupuesto de Egresos Comprometido y 8.2.5 Presupuesto de Egresos Devengado y 8.2.6 Presupuesto de Egresos Ejercido
3	Por el pago de intereses, comisiones de la deuda, gastos de la deuda y/o costo por coberturas, derivados de préstamos (financiamiento)	Copia del cheque, copia de ficha de depósito, transferencia bancaria o documento equivalente.	Frecuente	5.4.1.1 Intereses de la Deuda Pública Interna o 5.4.2.1 Comisiones de la Deuda Pública Interna o 5.4.3.1 Gastos de la Deuda Pública Interna o 5.4.4.1 Costo por Coberturas	1.1.1.2 Bancos/ Tesorería	8.2.5 Presupuesto de Egresos Devengado y 8.2.6 Presupuesto de Egresos Ejercido y 8.2.7 Presupuesto de Egresos Pagado	8.2.4 Presupuesto de Egresos Comprometido y 8.2.5 Presupuesto de Egresos Devengado y 8.2.6 Presupuesto de Egresos Ejercido

XXI. CIERRE DE CUENTAS DE INGRESOS Y GASTOS

No.	CONCEPTO	DOCUMENTO FUENTE	PERIODICIDAD	REGISTRO			
				CONTABLE		PRESUPUESTARIO	
				CARGO	ABONO	CARGO	ABONO
1	Por el cierre de cuentas de ingreso.	Póliza de diario.	Anual	4.1.1.1 Impuestos Sobre los Ingresos 4.1.1.2 Impuestos Sobre el Patrimonio 4.1.1.3 Impuestos Sobre la Producción, el Consumo y las Transacciones 4.1.1.6 Impuestos Ecológicos 4.1.1.7 Accesorios de Impuestos	6.1 Resumen de Ingresos y Gastos		

XXI. CIERRE DE CUENTAS DE INGRESOS Y GASTOS

No.	CONCEPTO	DOCUMENTO FUENTE	PERIODI- CIDAD	REGISTRO			
				CONTABLE		PRESUPUESTARIO	
				CARGO	ABONO	CARGO	ABONO
				4.1.1.8 Impuestos no Comprendidos en la Ley de Ingresos Vigente, Causados en Ejercicios Fiscales Anteriores Pendientes de Liquidación o Pago 4.1.1.9 Otros Impuestos 4.1.3.1 Contribuciones de Mejoras por Obras Públicas 4.1.3.2 Contribuciones de Mejoras no Comprendidas en la Ley de Ingresos Vigente, Causadas en Ejercicios Fiscales Anteriores Pendientes de Liquidación o Pago 4.1.4.1 Derechos por el Uso, Goce, Aprovechamiento o Explotación de Bienes de Dominio Público 4.1.4.3 Derechos por Prestación de Servicios 4.1.4.4 Accesorios de Derechos 4.1.4.5 Derechos no Comprendidos en la Ley de Ingresos Vigente, Causados en Ejercicios Fiscales Anteriores Pendientes de Liquidación o Pago 4.1.4.9 Otros Derechos 4.1.5.1 Productos 4.1.5.4 Productos no Comprendidos en la Ley de Ingresos Vigente, Causados en Ejercicios Fiscales Anteriores Pendientes de Liquidación o Pago 4.1.6.2 Multas 4.1.6.3 Indemnizaciones 4.1.6.4 Reintegros			

XXI. CIERRE DE CUENTAS DE INGRESOS Y GASTOS

No.	CONCEPTO	DOCUMENTO FUENTE	PERIODI- CIDAD	REGISTRO			
				CONTABLE		PRESUPUESTARIO	
				CARGO	ABONO	CARGO	ABONO
				4.1.6.5 Preachments Provenientes de Obras Públicas 4.1.6.6 Preachments no Comprendidos en la Ley de Ingresos Vigente, Causados en Ejercicios Fiscales Anteriores Pendientes de Liquidación o Pago 4.1.6.8 Accesorios de Preachments 4.1.6.9 Otros Preachments 4.1.7.3 Ingresos por Venta de Bienes y Prestación de Servicios de Entidades Paraestatales y Fideicomisos No Empresariales y No Financieros 4.1.7.4 Ingresos por Venta de Bienes y Prestación de Servicios de Entidades Paraestatales Empresariales No Financieras con Participación Estatal Mayoritaria 4.2.1.1 Participaciones 4.2.1.2 Aportaciones 4.2.1.3 Convenios 4.2.1.4 Incentivos Derivados de la Colaboración Fiscal 4.2.1.5 Fondos Distintos de Aportaciones 4.2.2.1 Transferencias y Asignaciones 4.2.2.3 Subsidios y Subvenciones 4.2.2.7 Transferencias del Fondo Mexicano del Petróleo para la Estabilización y el Desarrollo			

XXI. CIERRE DE CUENTAS DE INGRESOS Y GASTOS

No.	CONCEPTO	DOCUMENTO FUENTE	PERIODI- CIDAD	REGISTRO			
				CONTABLE		PRESUPUESTARIO	
				CARGO	ABONO	CARGO	ABONO
2	Por el cierre de cuentas de gasto.	Póliza de diario.	Anual	4.3.9.2 Bonificaciones y Descuentos Obtenidos 4.3.9.9 Otros Ingresos y Beneficios Varios 6.1 Resumen de Ingresos y Gastos	5.1.1.1 Remuneraciones al Personal de Carácter Permanente 5.1.1.2 Remuneraciones al Personal de Carácter Transitorio 5.1.1.3 Remuneraciones Adicionales y Especiales 5.1.1.4 Seguridad Social 5.1.1.5 Otras Prestaciones Sociales y Económicas 5.1.1.6 Pago de Estímulos a Servidores Públicos 5.1.2.1 Materiales de Administración, Emisión de Documentos y Artículos Oficiales 5.1.2.2 Alimentos y Utensilios 5.1.2.3 Materias Primas y Materiales de Producción y Comercialización 5.1.2.4 Materiales y Artículos de Construcción y de Reparación 5.1.2.5 Productos Químicos, Farmacéuticos y de Laboratorio 5.1.2.6 Combustibles, Lubricantes y Aditivos 5.1.2.7 Vestuario, Blancos, Prendas de Protección y Artículos Deportivos		

XXI. CIERRE DE CUENTAS DE INGRESOS Y GASTOS

No.	CONCEPTO	DOCUMENTO FUENTE	PERIODI-CIDAD	REGISTRO			
				CONTABLE		PRESUPUESTARIO	
				CARGO	ABONO	CARGO	ABONO
					5.1.2.8 Materiales y Suministros para Seguridad 5.1.2.9 Herramientas, Refacciones y Accesorios Menores 5.1.3.1 Servicios Básicos 5.1.3.2 Servicios de Arrendamiento 5.1.3.3 Servicios Profesionales, Científicos y Técnicos y Otros Servicios 5.1.3.4 Servicios Financieros, Bancarios y Comerciales 5.1.3.5 Servicios de Instalación, Reparación, Mantenimiento y Conservación 5.1.3.6 Servicios de Comunicación Social y Publicidad 5.1.3.7 Servicios de Traslado y Viáticos 5.1.3.8 Servicios Oficiales 5.1.3.9 Otros Servicios Generales 5.2.2.1 Transferencias a Entidades Paraestatales 5.2.3.1 Subsidios 5.2.3.2 Subvenciones 5.2.4.1 Ayudas Sociales a Personas 5.2.4.2 Becas 5.2.4.3 Ayudas Sociales a Instituciones 5.2.4.4 Ayudas Sociales por Desastres Naturales y Otros Siniestros		

XXI. CIERRE DE CUENTAS DE INGRESOS Y GASTOS

No.	CONCEPTO	DOCUMENTO FUENTE	PERIODI- CIDAD	REGISTRO			
				CONTABLE		PRESUPUESTARIO	
				CARGO	ABONO	CARGO	ABONO
					5.2.5.1 Pensiones 5.2.5.2 Jubilaciones 5.2.5.9 Otras Pensiones y Jubilaciones 5.2.7.1 Transferencias por Obligaciones de Ley 5.2.8.1 Donativos a Instituciones sin Fines de Lucro 5.4.1.1 Intereses de la Deuda Pública Interna 5.4.2.1 Comisiones de la Deuda Pública Interna 5.4.3.1 Gastos de la Deuda Pública Interna 5.4.4.1 Costo por Coberturas 5.5.9.3 Bonificaciones y Descuentos Otorgados 5.5.9.9 Otros Gastos Varios 6.1 Resumen de Ingresos y Gastos		
3	Por el ahorro en la Hacienda Pública/Patrimonio.	Póliza diario.	de	Anual			
4	Por el desahorro en la Hacienda Pública/Patrimonio.	Póliza diario.	de	Anual	6.3 Desahorro de la Gestión	6.1 Resumen de Ingresos y Gastos	

XXII. CIERRE DE CUENTAS PATRIMONIALES

No.	CONCEPTO	DOCUMENTO FUENTE	PERIODI- CIDAD	REGISTRO			
				CONTABLE		PRESUPUESTARIO	
				CARGO	ABONO	CARGO	ABONO
1	Por el cierre de cuentas patrimoniales con ahorro en la gestión.	Póliza diario.	de	Anual	6.2 Ahorro de la Gestión	3.2.1 Resultado del Ejercicio Ahorro / (Desahorro)	
2	Por el cierre de cuentas Patrimoniales con desahorro en la gestión.	Póliza diario.	de	Anual	3.2.1 Resultado del Ejercicio Ahorro / (Desahorro)	6.3 Desahorro de la Gestión	

XXIII. CIERRE PRESUPUESTARIO

No.	CONCEPTO	DOCUMENTO FUENTE	PERIODI- CIDAD	REGISTRO			
				CONTABLE		PRESUPUESTARIO	
				CARGO	ABONO	CARGO	ABONO
1	Ley de Ingresos devengada no recaudada.	Póliza diario	de	Anual		8.1.4 Ley de Ingresos Devengada	8.1.2 Ley de Ingresos por Ejecutar
2	Traspaso al cierre del ejercicio de las modificaciones negativas a la Ley de Ingresos.	Póliza diario	de	Anual		8.1.3 Modificaciones a la Ley de Ingresos Estimada	8.1.2 Ley de Ingresos por Ejecutar
3	Traspaso al cierre del ejercicio de las modificaciones positivas a la Ley de Ingresos.	Póliza diario	de	Anual		8.1.2 Ley de Ingresos por Ejecutar	8.1.3 Modificaciones a la Ley de Ingresos Estimada
4	Ley de Ingresos por Ejecutar no devengada.	Póliza diario	de	Anual		8.1.2 Ley de Ingresos por Ejecutar	8.1.1 Ley de Ingresos Estimada
5	Presupuesto de Egresos por Ejercer no Comprometido.	Póliza diario	de	Anual		8.2.1 Presupuesto de Egresos Aprobado	8.2.2 Presupuesto de Egresos por Ejercer
6	Presupuesto de Egresos Comprometido no devengado.	Póliza diario	de	Anual		8.2.2 Presupuesto de Egresos por Ejercer	8.2.4 Presupuesto de Egresos Comprometido
7	Traspaso al cierre del ejercicio de las modificaciones negativas al Presupuesto aprobado.	Póliza diario	de	Anual		8.2.2 Presupuesto de Egresos por Ejercer	8.2.3 Modificaciones al Presupuesto de Egresos Aprobado
8	Traspaso al cierre del ejercicio de las modificaciones positivas al Presupuesto aprobado.	Póliza diario	de	Anual		8.2.3 Modificaciones al Presupuesto de Egresos Aprobado	8.2.2 Presupuesto de Egresos por Ejercer
9	Asiento Final de los gastos durante el ejercicio, Determinación de Adeudos de Ejercicios Fiscales Anteriores.	Póliza diario	de	Anual		9.3 Adeudos de Ejercicios Fiscales Anteriores	8.2.5 Presupuesto de Egresos Devengado
10	Asiento Final de acuerdo con la Ley de Presupuesto (Superávit Financiero).	Póliza diario	de	Anual		8.1.5 Ley de Ingresos Recaudada	8.2.6 Presupuesto de Egresos Ejercido
							8.2.7 Presupuesto de Egresos Pagado
							9.1 Superávit Financiero
							9.3 Adeudos de Ejercicios Fiscales Anteriores

XXIII. CIERRE PRESUPUESTARIO

No.	CONCEPTO	DOCUMENTO FUENTE	PERIODI- CIDAD	REGISTRO			
				CONTABLE		PRESUPUESTARIO	
				CARGO	ABONO	CARGO	ABONO
11	Asiento Final de acuerdo con la Lev de Presupuesto (Déficit Financiero).	Póliza diario de	Anual			8.1.5 Ley de Ingresos Recaudada 9.2 Déficit Financiero	8.2.7 Presupuesto de Egresos Pagado 9.3 Adeudos de Ejercicios Fiscales Anteriores
12	Cierre presupuestario del ejercicio con Superávit.	Póliza diario de	Anual			8.2.1 Presupuesto de Egresos Aprobado 9.1 Superávit Financiero	8.1.1 Ley de Ingresos Estimada
13	Cierre presupuestario del ejercicio con Déficit.	Póliza diario de	Anual			8.2.1 Presupuesto de Egresos Aprobado	8.1.1 Ley de Ingresos Estimada 9.2 Déficit Financiero

Capítulo IV Estados Financieros Básicos

Índice

- A. Estados e Información Contable
- B. Estados e Informes Presupuestarios

A. Estados e Información Contable

1. Estado de Situación Financiera

El Estado de Situación Financiera tiene por propósito mostrar información relativa a los recursos y obligaciones de un ente público, a una fecha determinada. Se estructura en Activos, Pasivos y Hacienda Pública/Patrimonio. Los activos están ordenados de acuerdo con su disponibilidad en circulantes y no circulantes revelando sus restricciones y, los pasivos, por su exigibilidad igualmente en circulantes y no circulantes, de esta manera se revelan las restricciones a las que el ente público está sujeto, así como sus riesgos financieros.

Nombre del Ente Público					
Estado de Situación Financiera					
Al XXXX					
(Pesos)					
ACTIVO	20XN	20XN-1	PASIVO	20XN	20XN-1
Activo Circulante			Pasivo Circulante		
Efectivo y Equivalentes			Cuentas por Pagar a Corto Plazo		
Derechos a Recibir Efectivo o Equivalentes			Documentos por Pagar a Corto Plazo		
Derechos a Recibir Bienes o Servicios			Otros Pasivos a Corto Plazo		
Otros Activos Circulantes			Total de Pasivos Circulantes		
Total de Activos Circulantes					
Activo No Circulante			Pasivo No Circulante		
Derechos a Recibir Efectivo o Equivalentes a Largo Plazo			Cuentas por Pagar a Largo Plazo		
Bienes Inmuebles, Infraestructura y Construcciones en Proceso			Documentos por Pagar a Largo Plazo		
Bienes Muebles			Total de Pasivos No Circulantes		
Activos Diferidos			Total del Pasivo		
Otros Activos No Circulantes					
Total de Activos No Circulantes			HACIENDA PÚBLICA/PATRIMONIO		
Total del Activo			Hacienda Pública/Patrimonio Contribuido		
			Aportaciones		
			Donaciones de Capital		
			Hacienda Pública /Patrimonio Generado		
			Resultado del Ejercicio (Ahorro/Desahorro)		
			Resultados de Ejercicios Anteriores		
			Total Hacienda Pública/Patrimonio		
			Total del Pasivo y Hacienda Pública/Patrimonio		

2. Estado de Actividades

La finalidad del Estado de Actividades es informar el monto del cambio total en la Hacienda Pública/Patrimonio generado(a) durante un período y proporcionar información relevante sobre el resultado de las transacciones y otros eventos relacionados con la operación del ente público que afectan o modifican su patrimonio. Muestra una relación resumida de los ingresos y los gastos y otras pérdidas del ente durante un período determinado, cuya diferencia positiva o negativa determina el ahorro o desahorro (resultado) del ejercicio.

Nombre del Ente Público Estado de Actividades Del XXXX al XXXX (Pesos)				
	<u>20XN</u>	<u>20XN-1</u>	<u>20XN</u>	<u>20XN-1</u>
INGRESOS Y OTROS BENEFICIOS			GASTOS Y OTRAS PÉRDIDAS	
Ingresos de Gestión			Gastos de Funcionamiento	
Impuestos			Servicios Personales	
Contribuciones de Mejoras			Materiales y Suministros	
Derechos			Servicios Generales	
Productos				
Preachments			Transferencias, Asignaciones, Subsidios y Otras Ayudas	
Ingresos por Venta de Bienes y Prestación de Servicios			Transferencias al Resto del Sector Público	
Participaciones, Aportaciones, Convenios, Incentivos Derivados de la Colaboración Fiscal, Fondos Distintos de Aportaciones, Transferencias, Asignaciones, Subsidios y Subvenciones, y Pensiones y Jubilaciones			Subsidios y Subvenciones	
			Ayudas Sociales	
			Pensiones y Jubilaciones	
			Transferencias a la Seguridad Social	
Participaciones, Aportaciones, Convenios, Incentivos Derivados de la Colaboración Fiscal y Fondos Distintos de Aportaciones			Donativos	
Transferencias, Asignaciones, Subsidios y Subvenciones, y Pensiones y Jubilaciones			Intereses, Comisiones y Otros Gastos de la Deuda Pública	
Otros Ingresos y Beneficios			Intereses de la Deuda Pública	
Otros Ingresos y Beneficios Varios			Comisiones de la Deuda Pública	
			Gastos de la Deuda Pública	
			Costo por Coberturas	
Total de Ingresos y Otros Beneficios			Otros Gastos y Pérdidas Extraordinarias	
			Otros Gastos	
			Total de Gastos y Otras Pérdidas	
			Resultado del Ejercicio (Ahorro/Desahorro)	

B. Estados e Informes Presupuestarios

1. Estado Analítico de Ingresos

Finalidad

Su finalidad es conocer en forma periódica y confiable el comportamiento de los ingresos públicos.

A continuación, se presenta el modelo de Estado Analítico de Ingresos, considerando el Clasificador por Rubros de Ingresos emitido por el CONAC y las etapas del ingreso estimado, modificado, devengado y recaudado señaladas en la LGCG, así como el avance registrado en las cuentas de orden presupuestarias, previo al cierre presupuestario de cada periodo que se reporte, observando la siguiente apertura mínima:

Nombre del Ente Público Estado Analítico de Ingresos Del XXXX al XXXX (Pesos)						
Rubro de Ingresos	Estimado (1)	Ampliaciones / (Reducciones) (2)	Modificado (3 = 1 + 2)	Devengado (4)	Recaudado (5)	Diferencia (6 = 5 - 1)
Impuestos						
Contribuciones de Mejoras						
Derechos						
Productos						
Preachments						
Ingresos por Venta de Bienes, Prestación de Servicios y Otros Ingresos						
Participaciones, Aportaciones, Convenios, Incentivos de Derivados de la Colaboración Fiscal y Fondos Distintos de Aportaciones						
Transferencias, Asignaciones, Subsidios y Subvenciones, y Pensiones y Jubilaciones						
Ingresos Derivados de Financiamientos						
Totales						

2. Estado Analítico del Ejercicio del Presupuesto de Egresos

Finalidad

Su finalidad es realizar periódicamente el seguimiento del ejercicio de los egresos presupuestarios.

A continuación, se presenta el modelo de Estado Analítico del Ejercicio del Presupuesto de Egresos considerando el Clasificador por Objeto del Gasto emitido por el CONAC y las etapas del gasto aprobado, modificado, comprometido, devengado, ejercido y pagado señaladas en la LGCG, así como el avance registrado en las cuentas de orden presupuestarias, previo al cierre presupuestario de cada periodo que se reporte, observando la siguiente apertura mínima:

Nombre del Ente Público Estado Analítico del Ejercicio del Presupuesto de Egresos Clasificación por Objeto del Gasto (Capítulo) Del XXXX al XXXX (Pesos)						
Capítulo del Gasto	Egresos					
	Aprobado 1	Ampliaciones Reducciones 2	Modificado 3 = (1 + 2)	Devengado 4	Pagado 5	Subejercicio 6 = (3 - 4)
Servicios Personales						
Materiales y Suministros						
Servicios Generales						
Transferencias, Asignaciones, Subsidios y Otras Ayudas						
Bienes Muebles, Inmuebles e Intangibles						
Inversión Pública						
Deuda Pública						
Totales						